～會たい昔～ 会津東山温泉

# 会津 東山 盆踊り

1944-2024 AIZU HIGASHIYAMA BON ODORI

東山盆踊り80周年記念

5年ぶり 復活開催

昭和十九年終戦間際に東山の旅館に疎開してきた子どもたちのために始まった「東山盆踊り」。川の真ん中に、約十四メートルの大ヤグラが堂々と建ち東山芸妓さんたちが唄う「会津磐梯山」の曲に合わせて踊ります

ヤグラから四方に伸びた提灯やヤグラ周りを飾る提灯など、およそ1000個の提灯に明かりが入るとそれは壮観な眺めです。またヤグラの周辺には、食べ物のブースや昔懐かしい露天が軒を並べます。

**開催日時**

**2024. 8.1(木).2(金).3(土).4(日)**

**19:00～21:15**

会場までは会津武家屋敷及び東山共同駐車場からのシャトルバスをご利用ください

**クラウドファンディング支援募集中！**

『東山温泉盆踊り80周年復活プロジェクト』クラウドファンディングにご協力をお願いいたします

募集終了 2024.7.22(月)

支援方法・詳細はこちら


お問合せ

**東山温泉観光協会**

〒965-0814 福島県会津若松市東山町湯本滝ノ湯110

TEL.0242-27-7051（代）


詳しくはWEBから

東山温泉観光協会 検索

東山温泉盆踊り80周年記念復活プロジェクト

# 80周年を迎える東山盆踊りを5年ぶりに復活・開催したい！

## クラウドファンディング支援募集中！

**会津東山温泉の伝統行事「東山盆踊り」を守りたい。**
**どうか、ご支援をお願いいたします。**

福島県会津若松市に位置する東北を代表する温泉地、東山温泉。この地には2024年で80周年を迎える記念すべき盆踊り祭りがあります。コロナ禍を契機に開催中止となっていましたが、今年5年ぶりの復活を遂げます。

**中止期間の間に傷んでしまった備品の修繕費や、当日の設営を行うための費用を賄うための実施です。**

自分たちも懸命に努力して、80周年の節目となる盆踊りを開催しますので、どうか皆さまお力をお貸しいただきますよう、心からお願い申し上げます。

東山盆踊り5年ぶり復活
8月 80周年、再開機運高まる
若松

募集終了 2024 7.22(月)

目標金額 1.000 万円

### リターンについて

- 提灯への名入れと飾り付け
- 東山温泉の宿泊・飲食等利用券
- 大ヤグラの貸切プラン

この他にも東山の魅力を楽しんでいただけるようなリターン品をご用意しています。

「東山盆踊り」は、昭和19年の終戦間際に、東山の旅館に疎開してきた1,393人の子どもたちのために始まりました。

**ご支援方法や詳しい内容はこちらから**

CAMPFIRE
https://camp-fire.jp/

東山温泉盆踊り80周年記念復活プロジェクト 検索

お問合せ
主　催：東山盆踊り実行委員会
事務局：東山温泉観光協会
〒965-0814 福島県会津若松市東山町湯本滝ノ湯110
TEL.0242-27-7051(代)

# 東山盆踊り会場マップ

## A：キッチンカー

1・2日出店

crepe anju
かわ田

1・2日出店

cobito cafe
みなとや

毎日出店

エルマーゴ

毎日出店

ら･さんたランド

1・2日出店

しらいさん家の
キッチンカー

2日出店

キッチンカー
ヒロ

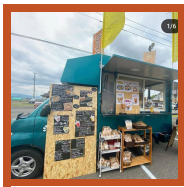

3日出店

田園カフェ

4日出店

Want to

4日出店

やきとり
ともちゃん

4日出店

Hygge+

## B：屋台

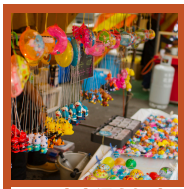

毎日出店

東山温泉観光
協会女子部

毎日出店

自然農法
無の会

1・2日出店

スパイス処
サバイ

3日出店

本田屋商店

2・3日出店

橋谷田商店

3・4日出店

チーム二中

3・4日出店

金魚すくい

毎日出店

猪苗代
地ビール館

# 東山盆踊りプログラム

## 8月1日　～福島民報の夕べ～

福島美少女図鑑の遠藤栞さん、鈴木想捺さん、小原あめりさんをゲストに迎え、盆踊りを盛り上げます。踊りの輪に入って一緒に踊るかも？豪華賞品の当たる抽選会もあります。

16:00～　露店･キッチンカーオープン
18:30～　ふるまい酒
18:35～　会津民謡華葵
19:00～　ご挨拶（実行委員長、市長（代理）、福島民報社長）
ゲスト（福島美少女図鑑）紹介、鶴ヶ城太鼓
19:15～　芸妓の踊り
19:30～　盆踊り開始、抽選券配布
20:00～　お菓子配布（子ども対象）
21:00～　抽選会
21:15　盆踊り終了

## 8月2日　～東山芸妓＆コンパニオンの夕べ～

温泉宿での宴席を盛り上げる、芸妓、コンパニオンさんと一緒に楽しく踊りましょう！

16:00～　露店･キッチンカーオープン
18:30～　ふるまい酒
18:35～　会津民謡華葵
19:00～　ご挨拶（市長、商工会議所会頭、芸妓組合長、社交部会）
19:05～　芸妓の踊り
19:30～　盆踊り開始、抽選券配布、盆踊りコンテスト
20:00～　お菓子配布（子ども対象）
21:00～　抽選会、盆踊り優秀賞発表
21:15　盆踊り終了

## 8月3日　～大熊町民の夕べ＆東山ポン踊りナイト～

大熊町の盆唄「熊川盆唄」を披露。大熊町のみなさんと一緒に盆踊りを楽しみましょう！
この日はポンせんで盆踊りを盛り上げます。会津磐梯山もポンver.にアレンジ！ 出店や旅館で色々な食べ方のポンせんも楽しめます。

16:00～　露店･キッチンカーオープン
18:30～　ふるまい酒
18:45～　芸妓の踊り
19:00～　ご挨拶（市長、大熊町長）
19:05～　会津民謡華葵
19:20～　熊川盆唄
19:45～　盆踊り開始、抽選券配布
20:00～　お菓子配布（子ども対象）
21:00～　抽選会
21:15　盆踊り終了

## 8月4日　～会津若松市民盆踊り～

浴衣で盆踊りに参加してくださった方には豪華景品が当る浴衣で踊らナイトを開催！
会津若松市非公認キャラのカッパぐりーんちゃんが遊びに来ます！

16:00～　露店･キッチンカーオープン
18:30～　ふるまい酒
18:35～　会津民謡華葵
19:00～　ご挨拶（市長、実行委員長、台東区根岸小学校長）
鶴ヶ城太鼓
19:15～　芸妓の踊り
19:30～　盆踊り開始、抽選券配布、福島民友プレゼンツ　浴衣で踊らナイト
20:00～　お菓子配布（子ども対象）
21:00～　抽選会、浴衣で踊らナイト発表
21:15　盆踊り終了